

Curso Integral en Composición Musical

Duración: 4 meses Modalidad: Virtual



MALI

**Extensión
Profesional**

Te contamos sobre el curso

El curso se centra en el desarrollo integral de la canción como una unidad expresiva que articula letra, música y emoción. A lo largo del programa, los participantes exploran los fundamentos creativos y técnicos que sostienen una composición sólida, desde su estructura musical hasta su narrativa.

El curso aborda el análisis de canciones, la construcción de melodías y armonías, la escritura de letras y el trabajo de arreglos, promoviendo una comprensión profunda del proceso creativo. Se fomenta una mirada crítica sobre la canción contemporánea y sus distintos géneros, estilos y contextos culturales.

El enfoque combina análisis, práctica guiada y trabajo colaborativo, orientando a los participantes a desarrollar canciones con identidad propia y criterios claros de interpretación y producción.



Competencias



Composición musical aplicada a la canción: Desarrollar estructuras, melodías y armonías coherentes con distintos estilos y lenguajes musicales.



Escritura lírica y narrativa musical: Construir letras con sentido narrativo, claridad expresiva y vínculo emocional con la música.

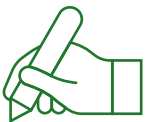

Desarrollo creativo y colaborativo: Participar en procesos de coescritura, análisis y retroalimentación crítica de canciones.



Gestión del proyecto musical: Integrar interpretación, toma de decisiones creativas y organización del proceso de creación de una canción.

¿A quién se dirige el curso?

- Personas interesadas en la creación de canciones y el songwriting, con o sin formación musical formal.
- Músicos, cantautores y productores que buscan fortalecer su proceso creativo.
- Estudiantes de música, artes escénicas o comunicación interesados en la composición musical.
- Creadores que deseen desarrollar canciones propias con una mirada crítica y estructurada.



- El curso integral tiene una duración de 4 meses y está compuesto por 6 módulos, siendo el último de ellos el desarrollo de un proyecto final.
- Para obtener el certificado, es requisito aprobar los módulos del curso integral.

Estructura curricular

MALI Educación se reserva el derecho de actualizar la malla y/o reorganizar el orden de los módulos de acuerdo con su proceso de mejora continua, siempre en aras de mejorar y mantener actualizado los contenidos en vías de tener productos educativos de calidad y que se encuentren acorde con el mercado laboral.

1. Análisis de la canción popular y el rol del Songwriter	4 sesiones
2. Teoría Musical aplicada al Songwriter	6 sesiones
3. Escritura de letras y narrativa	6 sesiones
4. Producción Musical y técnicas avanzadas para la composición	6 sesiones
5. Colaboración, coescritura y registro de autoría musical	6 sesiones
6. Taller integrador: Interpretación, gestión y proyecto final	4 sesiones



- El MALI se reserva el derecho a reprogramar el inicio y/o cancelar el curso integral en caso no cuente con el mínimo de inscripciones para poder realizar la apertura.
- Las sesiones virtuales quedan grabadas en la plataforma y pueden ser revisadas durante el desarrollo del curso.

Docentes de Composición Musical

Nuestros cursos son dictados por un equipo de docentes especializados en diversas áreas del ámbito creativo y cultural. Con amplia experiencia profesional y académica, ofrecen una enseñanza dinámica y actualizada, garantizando que los participantes adquieran herramientas prácticas y sólidas para desarrollar su potencial en el campo del diseño y la comunicación.

Conoce a los profesores que diractarán el **Curso Integral en Composición Musical**.



- El MALI se reserva el derecho de modificar la plana docente por motivos de fuerza mayor o disponibilidad del profesor, garantizando que la calidad del curso no se verá afectada.
- Se podría contar con docentes invitados.

Gilmer Huayna



Formación

Es Master de Music Business Management del IMB School (España). Y también es Licenciado en Comunicación de la Universidad de Lima.

Experiencia

Productor musical, compositor y artista con más de 9 años de trayectoria en la creación y musicalización de proyectos audiovisuales. Ha trabajado en piezas premiadas internacionalmente y colaborado con artistas como Primobeatz, Perros Santos, Nina Bosa, Wendy Sulca y Reiiina, desarrollando propuestas sonoras que fusionan identidad local y proyección global. Bajo el nombre artístico "Draco Troglodita", lidera un proyecto musical independiente que combina música, narrativa y performance. También ha sido coordinador y director del Área Pro del IMB Festival 2023 en Madrid, destacándose por su gestión de espacios de networking e impulso a la industria musical emergente.

LinkedIn

<https://www.linkedin.com/in/gilmerhuayna/>

¿Por qué estudiar en el MALI?

MALI, institución de renombre en el campo del arte y la cultura; integra creatividad, tecnología e innovación en un entorno único; respaldando con su trayectoria y prestigio la calidad de los cursos integrales y programas de especialización, como el **Curso Integral en Composición Musical**.



Experiencia educativa

50 años de experiencia en educación y 15 años ofreciendo programas de extensión profesional en el Perú con más de 1 millón de personas que han pasado por nuestras aulas.

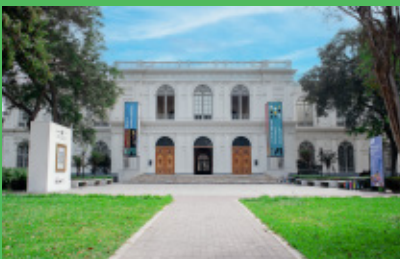

Visión del arte, diseño y creatividad

Serás parte de una comunidad creativa que integra estos 03 elementos preservando la memoria local y el acceso a las artes.



Clases maestras

Dispondrás de una destacada plana docente nacional e internacional especializada en arte, diseño y cultura, brindando educación de excelencia con conocimientos, técnicas y experiencias de primer nivel.

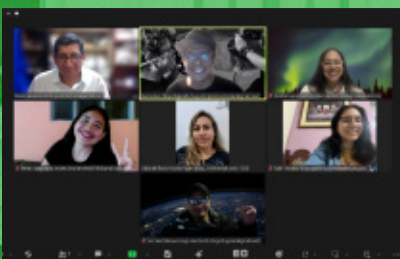

Cursos prácticos

Como estudiante, tendrás una formación de aprendizaje activo a través de resolución de problemas prácticos, poniendo a prueba constante los conocimientos adquiridos.

Contamos con un portafolio de 30 programas de extensión profesional en 08 áreas de conocimiento



Inteligencia Artificial y Social Media

- Inteligencia Artificial para Creativos
- Creación Musical con IA
- Inteligencia Artificial para Arquitectos
- IA Generativa Avanzada para Creativos
- Trafficker Digital
- Creación de Contenidos para Social Media



Música

- Producción y Negocios Musicales
- Creación Musical con IA
- Creación de canciones y songwriting
- Creación y producción de videoclips

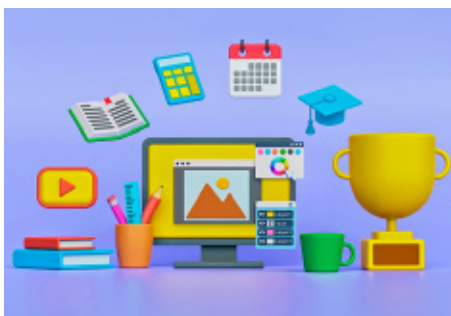

Diseño Gráfico y de Modas

- Diseño Gráfico Digital
- Diseño Gráfico y Dirección de Arte
- Diseño y Marketing de la Moda

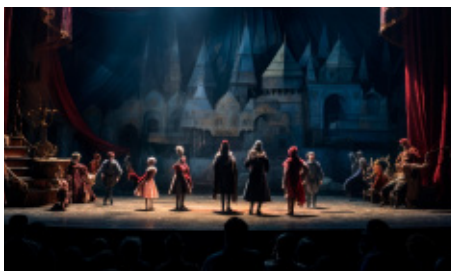

Artes Escénicas y Eventos

- Diseño de Eventos y Experiencias
- Producción Teatral y Dirección de Artes Escénicas



Creación Literaria

- Relato Breve y Cuento
- Novela
- Poesía
- Creación de Personajes

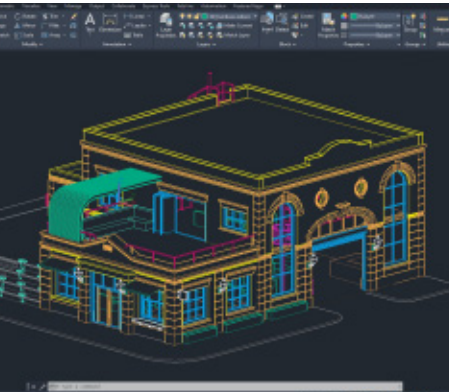

Arquitectura y Diseño de Interiores

- Diseño de Interiores para Espacios Residenciales
- Diseño de Interiores para Arquitectos
- Paisajismo y Diseño de Jardines
- Inteligencia Artificial para Arquitectos



Comunicaciones y Fotografía

- Fotografía Básica
- Fotografía Artística
- Edición y Post-Producción Audiovisual
- Fotografía y Dirección de Arte
- Edición, Post- Producción Audiovisual y Dirección de Arte



Arte y Cultura

- Gestión Cultural
- Dirección de Arte y Creatividad

Empresas y organizaciones que llevaron programas en MALI Educación

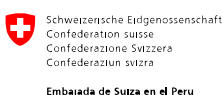

Aliados y socios MALI



Actividades en el MALI

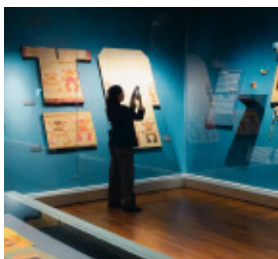

Exposiciones



Noches MALI



Talleres



Visitas Guiadas



Experiencias Educativas



Obras de Teatro



Presentaciones

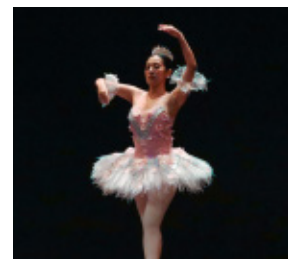

Festivales y Conciertos

Certificación

Los estudiantes que aprueben satisfactoriamente el curso integral completo recibirán un Certificado Digital a nombre del MALI – Museo de Arte de Lima, correspondiente a un total de **64 horas de duración**.

Requisitos:

- ✔ Asistir mínimo el 70% de las sesiones en cada módulo.
- ✔ Aprobar todos los módulos de los cursos o programas integrales con nota mínima 11, de acuerdo al plan de estudios vigente.

Inversión

Consulta nuestros descuentos por pago al contado, pronto pago y grupos corporativos.

Si el alumno inscrito decide retirarse del programa, tendrá hasta siete (7) días calendario antes del inicio del programa para notificar y solicitar la devolución de la primera cuota mensual. La devolución estará afectada al descuento del 14% por gastos administrativos.

- Descuentos grupales
- Consulta con tu asesor(a) de ventas por este beneficio.

Conoce nuestras formas de pago

PAGA HASTA EN 12 CUOTAS

Realiza el pago hasta en **12 cuotas sin intereses** en cursos seleccionados con Mercado Pago, utilizando tarjetas de los siguientes bancos afiliados.



BBVA



Interbank



Scotiabank

PRONTO PAGO

Se aplica **50% de descuento por pronto pago** en pagos realizados por transferencia al BCP o tarjeta de crédito o débito vía Niubiz.

*Beneficio no válido para pagos en cuotas sin intereses.

Transferencia Bancaria

Realiza el pago en la comodidad de tu casa, con la transferencia bancaria a nuestra cuenta en BCP.

BCP AHORRO SOLES

Cuenta bancaria: 191-34389140-0-03

Cuenta interbancaria (CCI): 002 191 134389140003 51

ASOCIACIÓN MUSEO DE ARTE DE LIMA

RUC: 20168496690



Una vez realizado el abono, entregar la boleta de depósito a nuestros asesores de ventas, indicando nombres y apellidos completos.

