

# Curso Integral en Producción Teatral y Dirección de Artes Escénicas

---

**Duración: 6 meses    Modalidad: Virtual**



# Te contamos sobre el curso

Este curso ofrece una formación integral orientada al desarrollo de proyectos escénicos independientes, desde la concepción creativa hasta su planificación y estructuración a nivel conceptual y productivo. La propuesta formativa articula creación, análisis y gestión como dimensiones fundamentales del trabajo escénico.

A lo largo del programa, los estudiantes profundizan en la interpretación de textos dramáticos, la exploración de poéticas escénicas contemporáneas y la dirección actoral, junto con el diseño de los elementos que conforman la puesta en escena. Estos contenidos se complementan con herramientas de planificación, producción, financiamiento y comunicación, que permiten comprender el proceso teatral de manera integral.

El curso culmina con el desarrollo de un proyecto escénico integrador, en el que los participantes aplican los conocimientos adquiridos en dirección y producción teatral, fortaleciendo su capacidad para formular propuestas artísticas sólidas y viables.



# Competencias



**Capacidad de desarrollar una estética y poética propia:** a partir del análisis crítico de las bases aristotélicas e influencias contemporáneas de la dirección escénica desde el planteamiento, desarrollo y escenificación de un proyecto escénico.



**Capacidad de diseño y gestión:** de un plan de producción para un proyecto escénico, el cual contemple las etapas de preproducción, producción y explotación. De forma que el participante pueda elaborar presupuestos, postulaciones a fuentes de financiamiento, la producción y la circulación de su proyecto en el medio.

## ¿A quién se dirige el curso?

Aficionados, estudiantes y artistas con formación actoral, escritores, dramaturgos y guionistas.

Comunicadores audiovisuales e interesados en el teatro

Estudiantes y profesionales de humanidades y ciencias sociales (filosofía, literatura, historia, sociología, antropólogo)



- El curso integral tiene una duración de 6 meses y está compuesto por 8 módulos, siendo el último de ellos el desarrollo de un proyecto final.
- Para obtener el certificado, es requisito aprobar los módulos del curso integral.

# Estructura curricular

MALI Educación se reserva el derecho de actualizar la malla y/o reorganizar el orden de los módulos de acuerdo con su proceso de mejora continua, siempre en aras de mejorar y mantener actualizado los contenidos en vías de tener productos educativos de calidad y que se encuentren acorde con el mercado laboral.

## **1. Interpretación de textos teatrales dramáticos \_\_\_\_\_ 6 sesiones**

Este módulo tiene como objetivo brindar a los participantes recursos que les permitan abordar la lectura y el análisis de obras teatrales dramáticas a partir de nociones teóricas como la acción dramática, el conflicto, la construcción de personajes, los diálogos, el uso del espacio y del tiempo, así como las estructuras narrativas. Para ello, se trabajará con textos teatrales representativos de distintas épocas: clásicos, modernos y contemporáneos.

## **2. Exploración de poéticas escénicas contemporáneas \_\_\_\_\_ 6 sesiones**

Este módulo propone a los participantes examinar la evolución histórica de la dirección escénica, desde la aparición del rol del director hasta sus enfoques más recientes en el teatro contemporáneo. Se abordarán distintos estilos teatrales como el teatro realista, la creación colectiva, el teatro posdramático, y las propuestas testimoniales y documentales. Asimismo, se trabajarán categorías conceptuales clave para el análisis de las obras, tales como ideología, discurso, poética, performance y teatralidad.

## **3. Dirección actuarial en escena \_\_\_\_\_ 7 sesiones**

Este módulo ofrece recursos fundamentales para la dirección de actores en el ámbito escénico. Se abordará el papel del director y sus funciones específicas, haciendo énfasis en el trabajo directo con los intérpretes: calentamiento, uso del cuerpo, la voz, interpretación del texto, movimientos escénicos y desarrollo del personaje. Al ser un módulo con enfoque teórico-práctico, se llevarán a cabo ejercicios de actuación con la participación de actores y actrices.

## **4. Herramientas del diseño escénico \_\_\_\_\_ 5 sesiones**

Este módulo se enfocará en dotar a los participantes de herramientas para comprender y analizar los componentes que conforman una puesta en escena: el espacio escénico, el diseño de sonido, la iluminación, la escenografía, el vestuario y la utilería, así como la forma en que estos elementos se articulan en función del planteamiento conceptual del director.

## **5. Planificación y diseño de producción \_\_\_\_\_ 5 sesiones**

Este módulo está orientado a la creación del plan de preproducción de una obra teatral. Se abordarán y desarrollarán aspectos clave como los objetivos de la puesta en escena, la elaboración del cronograma (gantt), la gestión de derechos de autor, el presupuesto, el uso de un simulador de taquilla y la construcción del organigrama de producción.

## **6. Postproducción: financiamiento, ejecución y difusión \_\_\_\_\_ 5 sesiones**

Este módulo se enfoca en el desarrollo del proceso de montaje y distribución de una obra teatral. Se abordarán temas como las diversas fuentes de financiamiento, la implementación del cronograma (gantt) y las estrategias de circulación del proyecto a través de convocatorias, concursos y fondos disponibles.

## **7. Marketing y comunicación digital \_\_\_\_\_ 5 sesiones**

Este módulo tiene como propósito aplicar herramientas esenciales del marketing cultural en el desarrollo de proyectos escénicos, mediante la elaboración de un plan de marketing diseñado por los propios participantes. Se trabajarán conceptos clave como la propuesta de valor, el perfil del público objetivo (buyer persona), el marketing mix y las estrategias de comunicación digital. Se buscará potenciar la difusión, el posicionamiento y la gestión de audiencias de cada propuesta artística.

## **8. Proyecto integrador \_\_\_\_\_ 9 sesiones**

Este módulo está orientado a la aplicación práctica de los conocimientos en producción y dirección teatral adquiridos a lo largo del curso.



- El MALI se reserva el derecho a reprogramar el inicio y/o cancelar el curso integral en caso no cuente con el mínimo de inscripciones para poder realizar la apertura.
- Las sesiones virtuales quedan grabadas en la plataforma y pueden ser revisadas durante el desarrollo del curso.

sión  
sional

Arte  
Empresa

Cursos  
de Arte

Experiencias  
Educativas

 MALI Educa

# Plana Docente del Curso Integral en Producción Teatral y Dirección de Artes Escénicas

Nuestros cursos son dictados por un equipo de docentes especializados en diversas áreas del ámbito creativo y cultural. Con amplia experiencia profesional y académica, ofrecen una enseñanza dinámica y actualizada, garantizando que los participantes adquieran herramientas prácticas y sólidas para desarrollar su potencial en el campo del diseño y la comunicación.



- El MALI se reserva el derecho de modificar la plana docente por motivos de fuerza mayor o disponibilidad del profesor, garantizando que la calidad del curso no se verá afectada.
- Se podría contar con docentes invitados.

# Manuel Alegría



## **Formación**

Ha complementado su formación en dramaturgia en el CELCIT (Argentina) con Ignacio Apolo y Ariel Barchilón; en teatro testimonial y autoficción con Mariana de Althaus; y en actuación con Jimena Lindo.

## **Experiencia**

Cuenta con su propia productora: Sorpréndete Producciones. Ha dirigido obras como “Sol en la escuela”, de Jorge Eslava; “La refinada estética de los hdp”, de Jimena Márquez; o “Suerte que está por venir”, de Isabel Sala. Ha dirigido también obras de autoría propia como “El reino que me dé la gana”, “Las viejas” o “¿Estoy en el cielo?”. Es director creativo de Más que Teatro. En su estancia en Buenos Aires, dirigió las obras “¿Estoy embarazada?” y “Lista de tareas”.

## **LinkedIn**

<https://goo.su/Ophlk0>

# Sebastian Bellina Zagazeta



## **Formación**

Bachiller en la carrera de artes escénicas en la UPC, y magíster en artes escénicas por la PUCP. Ha llevado el diplomado de Autoría Escénica (NAE-Chile) y en Formulación de Proyectos Culturales (ESAN).

## **Experiencia**

Tiene su propia productora “Habitar Teatro” en la que ha escrito y dirigido proyectos como “Viaje a la intimidad” y “Solíamos mirarnos a los ojos”. También es el dramaturgo y director general del musical “Danelli: el amor hecho verdad” y se ha desarrollado como director adjunto en las obras Oh Father e Instrucciones para existir. Sus obras han recibido múltiples premios y nominaciones en Perú y Argentina.

## **LinkedIn**

<https://goo.su/VKqHgx>

# Germán Diaz



## **Formación**

Licenciado en Gestión Empresarial (PUCP), donde también cursó estudios en Artes Escénicas con mención en Arte Dramático.

## **Experiencia**

Con más de 5 años de experiencia en la producción escénica y dirección teatral, ha liderado montajes en diversos espacios culturales de Lima, explorando formatos como el teatro testimonial y la autoficción. Ha trabajado en la producción y gestión de eventos culturales en Educación Continua PUCP (DivertiPUCP 2025) y ha sido asistente de dirección en obras dirigidas por reconocidos profesionales como Mariana de Althaus y Mateo Chiarella. Además, es creador del proyecto audiovisual "Love La Serie", con más de 7 millones de visualizaciones en Youtube.

## **LinkedIn**

<https://www.linkedin.com/in/germ%C3%A1n-d%C3%ADaz/>

# ¿Por qué estudiar en el MALI?

MALI, institución de renombre en el campo del arte y la cultura; integra creatividad, tecnología e innovación en un entorno único; respaldando con su trayectoria y prestigio la calidad de los cursos integrales y programas de especialización, como el **Curso Integral en Producción Teatral y Dirección de Artes Escénicas**.



## Experiencia educativa

50 años de experiencia en educación y 15 años ofreciendo programas de extensión profesional en el Perú con más de 1 millón de personas que han pasado por nuestras aulas.



## Visión del arte, diseño y creatividad

Serás parte de una comunidad creativa que integra estos 03 elementos preservando la memoria local y el acceso a las artes.



## Clases maestras

Dispondrás de una destacada plana docente nacional e internacional especializada en arte, diseño y cultura, brindando educación de excelencia con conocimientos, técnicas y experiencias de primer nivel.



## Cursos prácticos

Como estudiante, tendrás una formación de aprendizaje activo a través de resolución de problemas prácticos, poniendo a prueba constante los conocimientos adquiridos.



# Contamos con un portafolio de 30 programas de extensión profesional en 08 áreas de conocimiento



## Inteligencia Artificial y Social Media

- Inteligencia Artificial para Creativos
- Creación Musical con IA
- Inteligencia Artificial para Arquitectos
- IA Generativa Avanzada para Creativos
- Trafficker Digital
- Creación de Contenidos para Social Media



## Música

- Producción y Negocios Musicales
- Creación Musical con IA
- Creación de canciones y songwriting
- Creación y producción de videoclips



## Diseño Gráfico y de Modas

- Diseño Gráfico Digital
- Diseño Gráfico y Dirección de Arte
- Diseño y Marketing de la Moda



## Artes Escénicas y Eventos

- Diseño de Eventos y Experiencias
- Producción Teatral y Dirección de Artes Escénicas



## Creación Literaria

- Relato Breve y Cuento
- Novela
- Poesía
- Creación de Personajes

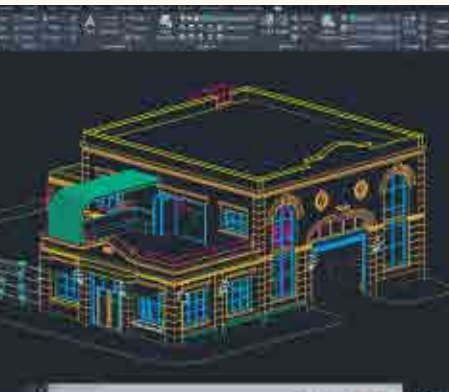

## Arquitectura y Diseño de Interiores

- Diseño de Interiores para Espacios Residenciales
- Diseño de Interiores para Arquitectos
- Paisajismo y Diseño de Jardines
- Inteligencia Artificial para Arquitectos



## Comunicaciones y Fotografía

- Fotografía Básica
- Fotografía Artística
- Edición y Post-Producción Audiovisual
- Fotografía y Dirección de Arte
- Edición, Post-Producción Audiovisual y Dirección de Arte



## Arte y Cultura

- Gestión Cultural
- Dirección de Arte y Creatividad

# Empresas y organizaciones que llevaron programas en MALI Educación

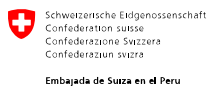

Embajada de Suiza en el Perú



# Aliados y socios MALI





## Actividades en el MALI



Exposiciones



Noches MALI



Talleres



Visitas Guiadas



Experiencias Educativas



Obras de Teatro



Presentaciones



Festivales y Conciertos

# Certificación

Los estudiantes que aprueben satisfactoriamente el curso integral completo recibirán un Certificado Digital a nombre del MALI – Museo de Arte de Lima, correspondiente a un total de **96 horas de duración**.

Requisitos:

- Asistir mínimo el 70% de las sesiones en cada módulo.
- Aprobar todos los módulos de los cursos o programas integrales con nota mínima 11, de acuerdo al plan de estudios vigente.

# Inversión

Consulta nuestros descuentos por pago al contado, pronto pago y grupos corporativos.

Si el alumno inscrito decide retirarse del programa, tendrá hasta siete (7) días calendario antes del inicio del programa para notificar y solicitar la devolución de la primera cuota mensual. La devolución estará afectada al descuento del 14% por gastos administrativos.

- Descuentos grupales
- Consulta con tu asesor(a) de ventas por este beneficio.

# Conoce nuestras formas de pago

## PAGA HASTA EN 12 CUOTAS

Realiza el pago hasta en **12 cuotas sin intereses** en cursos seleccionados con Mercado Pago, utilizando tarjetas de los siguientes bancos afiliados.



BBVA



Interbank



Scotiabank

## PRONTO PAGO

Se aplica **50% de descuento por pronto pago** en pagos realizados por transferencia al BCP o tarjeta de crédito o débito vía Niubiz.

\*Beneficio no válido para pagos en cuotas sin intereses.

## Transferencia Bancaria

Realiza el pago en la comodidad de tu casa, con la transferencia bancaria a nuestra cuenta en BCP.

### BCP AHORRO SOLES

**Cuenta bancaria:** 191-34389140-0-03

**Cuenta interbancaria (CCI):** 002 191 134389140003 51

### ASOCIACIÓN MUSEO DE ARTE DE LIMA

**RUC:** 20168496690



Una vez realizado el abono, entregar la boleta de depósito a nuestros asesores de ventas, indicando nombres y apellidos completos.

